失業者職業訓練班
懶人包

臺南市政府勞工局職訓就服中心

前言：

為了協助失業者學習一技之長，並幫助失業者順利找到工作，臺南市政府勞工局職訓就服中心每年開辦超過30個職業訓練班。不僅提供了就業技能的提升，還將訓練與應用合而為一，結合用人單位進行就業媒合，協助結訓學員重返職場。

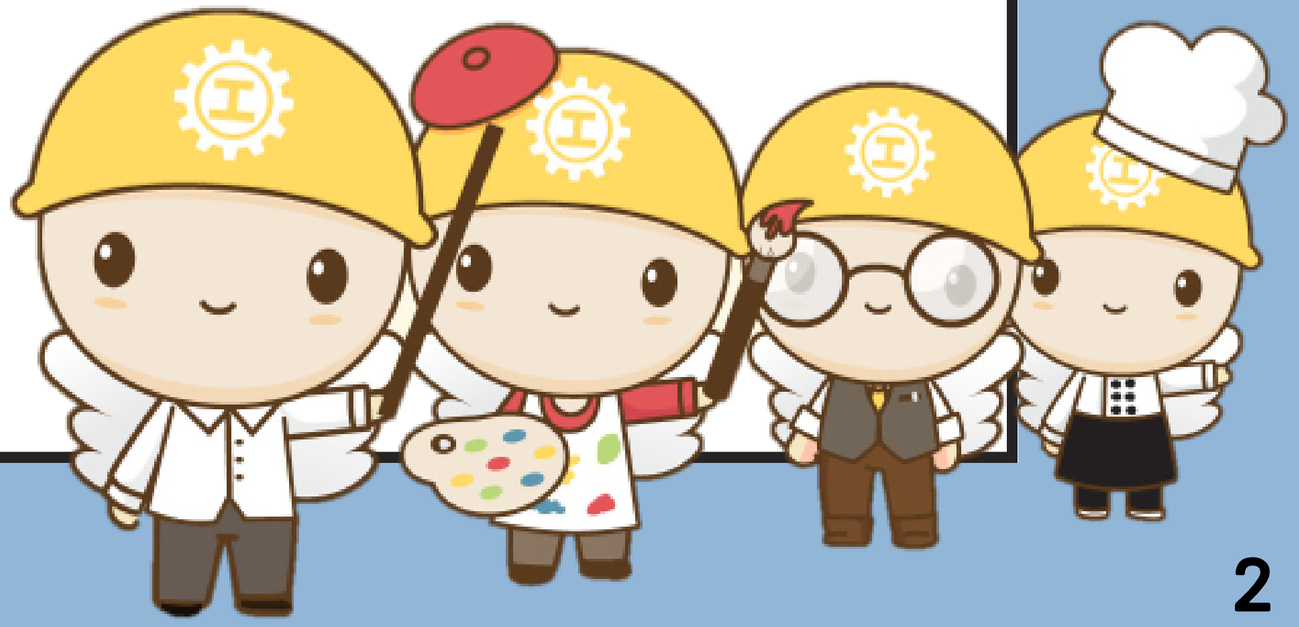

失業者職業訓練班

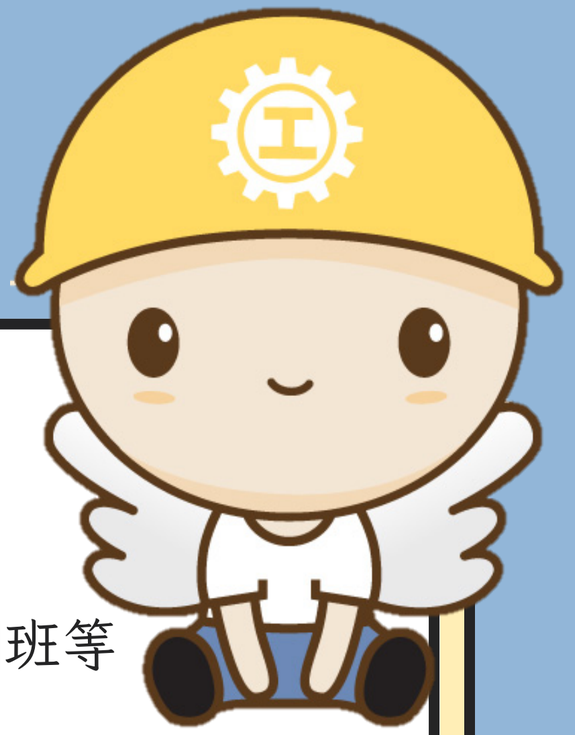

美容美髮類 ex:美睫美甲訓練班、快剪設計實務班等

電腦資訊類 ex:社群行銷與媒體影像設計班、電腦技能培訓班等

餐飲服務類 ex:中式料理烹飪技能班、坐月子照顧技能培訓班等

專業服務類 ex:文創伴手禮包裝行銷班、觀光導覽實務訓練班等

專業設計類 ex:擬真手藝品製作行銷設計班、智慧化綠能室內設計實務班等

報名資格

15歲以上、具中華民國國籍或新住民身分且有工作意願之失業者可報名參加。

注意：

在職勞工、自營作業者、

公司或行(商)號負責人

不得參加職前訓練！

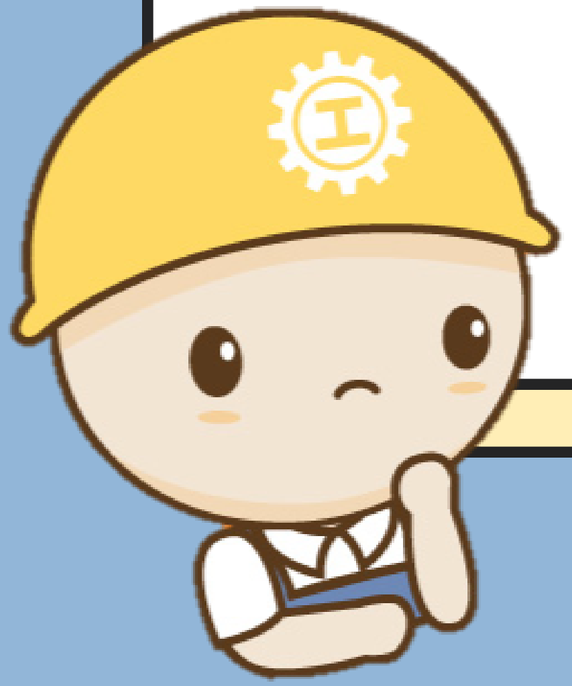

符合以下條件不得報名：

1 開訓日尚於前次完訓或結訓班次之訓後180日內。

2 開訓日前一年內曾參加職前訓練課程而被退訓。

3 開訓日前三年內重複參加相同班名之職前訓練課程。

4 開訓日前二年內已有二次以上離訓、退訓、完訓或結訓之職前訓練參訓紀錄。

課程費用

- 一般國民失業者：

  政府補助80%，自行負擔20%

- 符合特定對象：

  政府補助100%

請參閱簡章

112年度失業者職業訓練招生簡章

編號	訓練單位	班別名稱	負擔費用	訓練時數		報名截止日期	預定受訓起訖日期	預定每週上課時間
1	台南市美髮及美容美體業產業工會	美睫美甲訓練班	8,762元	360		即日起至112/07/14	112/07/26至112/10/20	週一至週五 09:00~12:00 13:00~16:00
2	中華民國髮藝美容造型技術指導員職業工會全國聯合會	快剪設計實務班			26	即日起至112/07/17	112/07/31至112/10/25	週一至週五 09:00~12:00 13:00~16:00
3	群亞國際股份有限公司附設職業訓練中心	多媒體網頁設計班	8,660元	420	26	即日起至112/07/17	112/07/27至112/10/20	週一至週五 09:00~12:00 13:00~17:00

簡章哪裡有？

- 向勞工局職訓就服中心(臺南市新營區民治路36號世紀大樓10樓或安平區永華路2段6號8樓)索取紙本簡章。
- 或至勞工局職訓就服中心https://job.tainan.gov.tw/進行下載。
- 或至台灣就業通https://www.taiwanjobs.gov.tw/查詢。
- 全國7-11統一超商「i-bon」系統「下載－政令宣導－臺南市政府找頭路」免費查詢。

注意：

1. 上課地點皆於臺南市轄區內，詳情請參閱簡章。
2. 課程由臺南市政府勞工局職訓就服中心委託單位辦理，請注意是否有中心授權的招生字號！

嘉藥學校財團法人嘉南藥理大學

經費來源：勞動部就業安定基金補助

臺南市政府勞工局職訓就服中心委託辦理「112 年度餐飲服務類失業者職業訓練」

坐月子照顧服務人員訓練班(中高齡專班)

招生簡章

【授權招生字號】：臺南市政府勞工局職訓就服中心 112 年 3 月 25 日南市勞訓字第 1120413308 號

◆開訓時間：112 年 5 月 11 日　◆結訓日期：112 年 7 月 14 日　◆訓練時數：360 小時

報名方式

詳細課程資訊
請逕洽訓練單位！

方法1

"台灣就業通"網站
線上報名

網站連結

方法2

下載
"台南工作好找"
APP

下載連結

GET IT ON Google Play

Download on the App Store

方法3

依簡章資訊，直接向訓練單位報名

臺南市政府112年度失業者職業訓練招生簡章

負擔費用	訓練時數	訓練人數	報名截止日期	預定受訓起訖日期	預定每週上課時間	承辦地址	洽詢電話
8,762元	360	26	即日起至112/07/14	112/07/26至112/10/20	週一至週五 09:00~12:00 13:00~16:00	臺南市北區西門路四段36	06-2510988
8,660元	360	26	即日起至112/07/17	112/07/31至112/10/25	週一至週五 09:00~12:00 13:00~16:00	臺南市新化區中正路506號	
9,076元	420	26	即日起至112/07/17	112/07/27至112/10/20	週一至週五 09:00~12:00 13:00~17:00	臺南市東區中華東路三段18號2樓	6-5986100 黃小姐

訓後就業

職訓就服中心除透過訓練提升工作職能，訓後還會提供就業媒合服務，協助結訓學員重返職場。

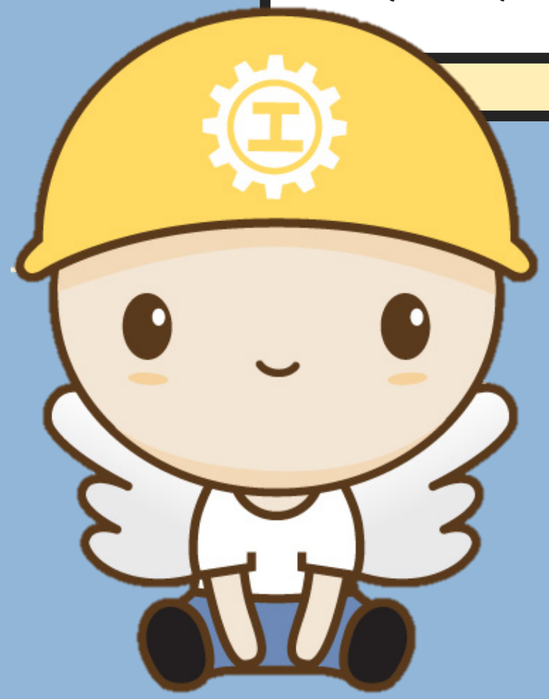

學員參與職業訓練成功就業歷程，可參閱網路學堂資源！

網站連結

臺南市政府勞工局職訓就服中心

民治市政中心(06)6330820分機302~304、306、307

永華市政中心(06)2991111分機7776、7777、7780

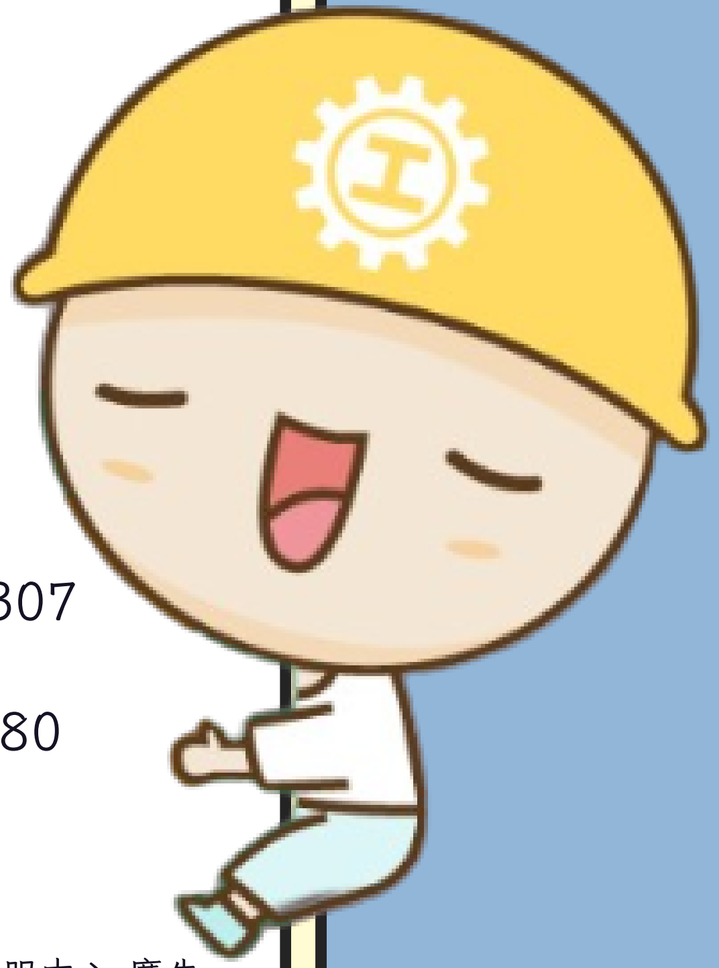

勞動部勞動力發展署就業安定基金補助　　臺南市政府勞工局職訓就服中心 廣告